

راهنمای کامل افتتاح حساب

سرمایه گذار - COPY TRADE

# خدمات حساب‌های سرمایه‌گذاری مشارکتی در Unicorn forex Broker

سرمایه‌گذاری مشارکتی UNFXB فرصتی بی نظیر برای معامله‌گران سودآور و کسانی که می‌خواهند به موفقیت‌های آنها بپیوندند.

- این سرویس برای اشخاصی مناسب است که تریدر حرفه‌ای هستند و می‌خواهند به عنوان مدیر سرمایه (account manager) فعالیت کنند و علاوه بر کسب سود از معاملات خودشان از فعالیت به عنوان مدیر سرمایه نیز کسب درآمد مزاد داشته باشند، یا کسانی که تمایل دارند در بازار مالی فارکس یا کریپتو کارنسی سرمایه‌گذاری کنند و مدیریت سرمایه‌شان را به یک مدیر سرمایه واگذار کنند.
- فرآیند فعالیت در این سرویس به این گونه است که وجه هر کدام از مدیران سرمایه و سرمایه‌گذاران در حساب خودشان است و با سیستم تعبیه شده به صورت تماما اوتوماتیک، معاملات مدیر سرمایه برای سرمایه‌گذاران کپی می‌شود.
- در Unicorn forex Broker این امکان در قالب سه نوع حساب معاملاتی PAMM، MAM و Social Trading (کپی تریدینگ) فراهم شده است
- تعداد بیشماری از سرمایه‌گذاران می‌توانند به مدیر سرمایه مورد نظرشان متصل شود

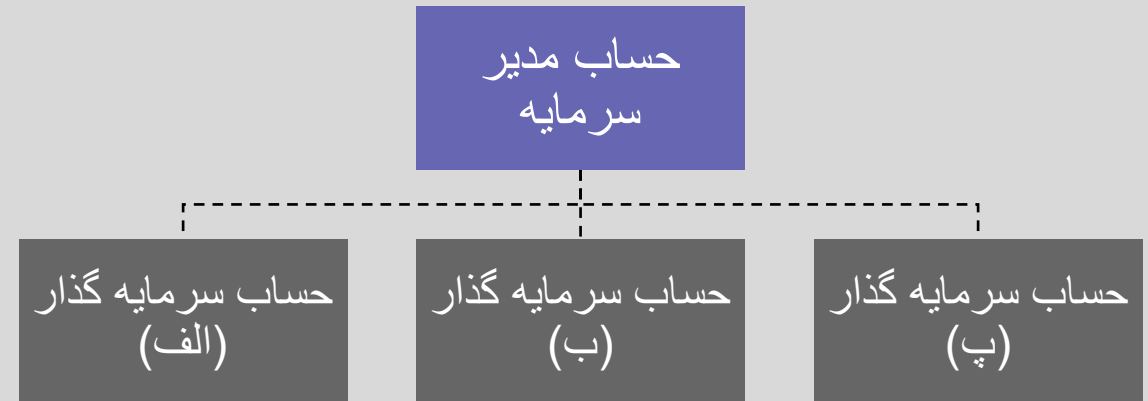

### حساب Social Trading

- در حساب Copy Trade یا Social Trading، مدیر سرمایه تنها به وجهی که خودش سرمایه گذاری کرده برای انجام معاملات دسترسی دارد و میبایست روی همان مبلغ مدیریت سرمایه انجام دهد، هر معامله ای که مدیر سرمایه انجام میدهد با حجمی نسبی روی حساب سرمایه گذاران که به حساب مدیر سرمایه متصل است کپی میشود، در این نوع مشارکت سرمایه گذار برای انجام معامله و یا بستن معامله ای از معاملات مدیر حساب دسترسی دارد و میتواند پوزیشنی را که با آن موافق نیست ببندد و نیز در صورت تمایل پوزیشن دیگری در حساب خود باز کند (کارمزد مدیر سرمایه از سود حاصل از معاملات به صورت خودکار محاسبه و برای مدیر سرمایه واریز میشود)
- اگر مدیر سرمایه مبلغ 1000 دلار در حساب مدیریت داشته باشد و معامله ای به حجم 0.1 لات روی یورو دلار انجام دهد، در حساب سرمایه گذاری که مبلغ 100 دلار سرمایه گذاری کرده است، پوزیشن یورودلار به حجم 0.01 لات اجرا میشود)

### حساب MAM

- در حساب MAM، مدیر سرمایه تنها به وجهی که خودش سرمایه گذاری کرده برای انجام معاملات دسترسی دارد و میبایست روی همان مبلغ مدیریت سرمایه انجام دهد، هر معامله ای که مدیر سرمایه انجام میدهد با حجمی نسبی روی حساب سرمایه گذاران که به حساب مدیر سرمایه متصل است کپی میشود. در این نوع حساب سرمایه گذاران دسترسی ای برای بستن معاملات یا انجام معامله ی دیگر ندارند. (کارمزد مدیر سرمایه از سود حاصل از معاملات به صورت خودکار محاسبه و برای مدیر سرمایه واریز میشود)
- اگر مدیر سرمایه مبلغ 1000 دلار در حساب مدیریت داشته باشد و معامله ای به حجم 0.1 لات روی یورو دلار انجام دهد، در حساب سرمایه گذاری که مبلغ 100 دلار سرمایه گذاری کرده است، پوزیشن یورودلار به حجم 0.01 لات اجرا میشود)

### حساب PAMM

- در حساب PAMM تمام وجوه سرمایه گذاری شده (هم وجه مدیر سرمایه هم وجوه سرمایه گذاران) در یک حساب برای مدیر سرمایه در دسترس است و این امکان فراهم است تا مدیرسرمایه بتواند استراتژی معاملاتی خود را در روی مبلغ بالاتری نسبت به وجهی که صرفا خودش به عنوان سرمایه قرار داده پیاده کند؛ مدیر سرمایه دسترسی ای برای برداشت وجوه سرمایه گذاران ندارد و تنها مبالغ برای انجام معاملات در حساب مدیرسرمایه PAMM در اختیارش است، سود حاصل از معاملات نیز پس از تسویه ی کارمزد مدیر سرمایه به نسبت میزان سرمایه ای که هر کدام از سرمایه گذاران مشارکت کرده اند بین آنها تقسیم میشود.
- در حساب PAMM به غیر از مدیر سرمایه هیچ شخص دیگری اجازه ی انجام معامله و یا بستن معاملات را ندارد. و اختیار حساب تنها با مدیر سرمایه است.

# افتتاح حساب سرمایه گذاری مشارکتی در UNFXB

(ابتدا مختصرا به توضیح مفاهیم و اصطلاحات کاربردی این بخش میپردازیم در اسلاید های بعدی هرمرحله را جداگانه بیان می کنیم)

## مفاهیم و اصطلاحات

1. کابین کاربری UNFXB: در این کابین (پنل کاربری) افتتاح حساب اولیه و همچنین عملیات واریز و برداشت نهایی را انجام می دهید
2. پنل کاربری PAMM، در این قسمت عملیات اختصاصی مربوط به حساب های PAMM، MAM و Copy Trade (Social Trading) را انجام می دهید.
3. Master Account: حساب مدیر سرمایه
4. Investment Account: حساب سرمایه گذار
5. Payment Account: در واقع کیف پول شما در پنل کاربری PAMM است
6. Leader Board: در این قسمت نمودار عملکرد مدیران مختلف نمایش داده شده است
7. My Account: در این قسمت در پنل کاربری PAMM میتوانید به اکانت های مختلف خود و اطلاعات آنها دسترسی داشته باشید، پسورد اکانت معاملاتی خود را تغییر دهید و عملیات واریز یا برداشت وجه را نهایی کنید.

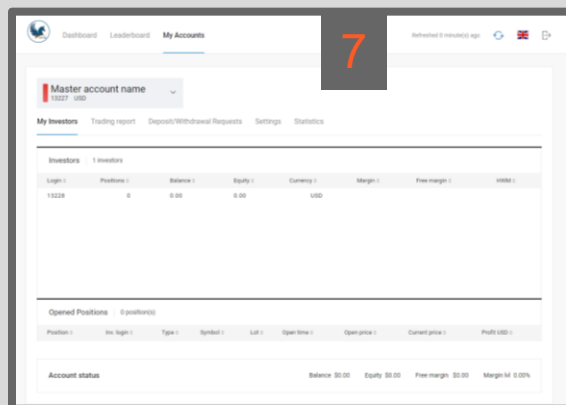
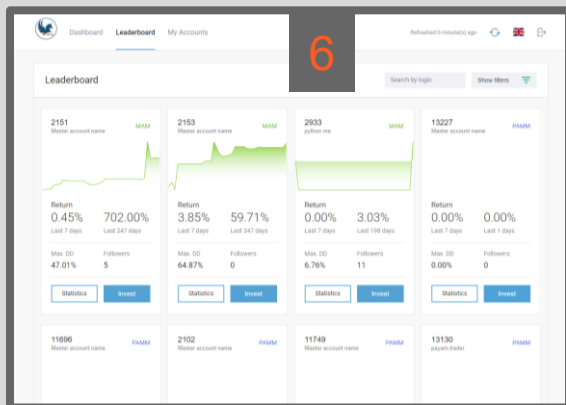
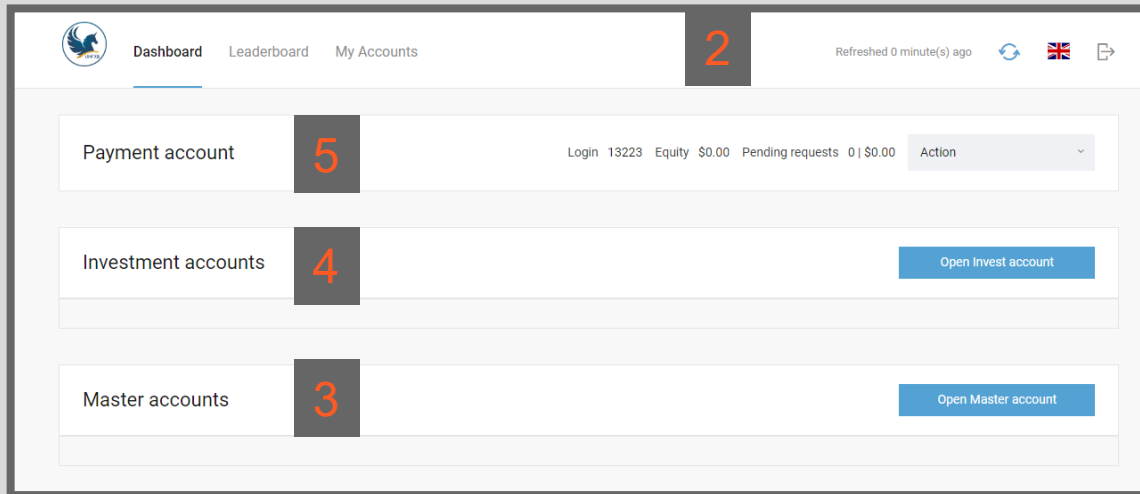
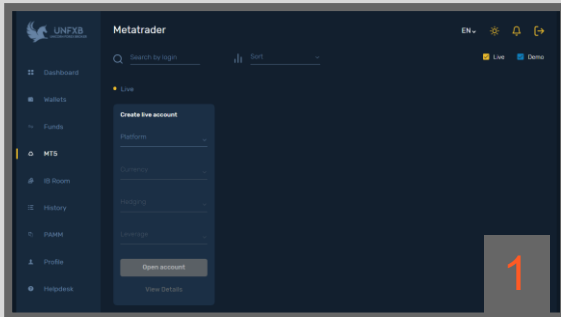

افتتاح حساب برای سرمایه گذار  
(در اسلاید های بعدی هر مرحله جداگانه توضیح داده شده است)

## مراحل افتتاح حساب برای سرمایه گذار

افتتاح یک حساب PAMM در کابین  
کاربری UNFXB

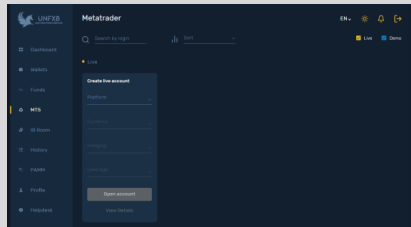

ورود به پنل کاربری PAMM

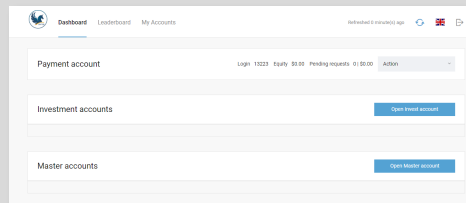

افتتاح حساب  
Investment Account

New Investment account  
was successfully created

- در مرحله‌ی نخست، لازم است که مدیر سرمایه از داخل کابین UNFXB وارد بخش MT5 شود و از قسمت حساب های Live یک اکانت PAMM Account MT5 باز کند.

- توجه کنید که عملیات شارژ حساب از طریق این حساب انجام می‌شود و برای شارژ حساب لازم است که کاربر ابتدا وجه مورد نظر خود را به این حساب واریز و پس از آن از در پمل کاربری پم منتقل کند.

Metatrader

EN

Search by login Sort

Live  Demo

Live 13223  
PAMM Account MT5

USD  
Balance  
0.0

Free Funds 0.0 Leverage 100  
Free Margin 0.0 Order Type Hedging

Deposit

Create live account

Platform

Currency

Hedging

Leverage

Open account

View Details

- در این حالت حساب افتتاح شده، توجه فرمایید **نباید** شماره اکانت (Login) و پسورد این حساب را برای معاملات وارد متاتریدر کنید، این حساب و شماره معاملاتی آن تنها برای **عملیات واریز و برداشت** و ادامه‌ی فرآیند افتتاح حساب سرمایه گذاری مشارکتی مورد نیاز شما است.

1. The first screenshot shows the 'Metatrader' dashboard with the 'PAMM' option highlighted in the left sidebar.   
2. The second screenshot shows the 'PAMM' section with 'MT5 PAMM' highlighted.   
3. The third screenshot shows the 'Payment account' section with a yellow box around the 'Login 13223' field and a star icon above it.

• در این مرحله از منو سمت چپ در کابین UNFXB وارد بخش PAMM و سپس وارد بخش MT5 PAMM شوید تا به صفحه ی پنل کاربری سرمایه گذاری مشارکتی هدایت شوید.

★ دقت کنید که دو شماره ی حساب پم در کابین کاربری UNFXB با شماره در Payment account در پنل کاربری PAMM یکی هستند

در این بخش میتوانید مدیران حساب و عملکردشان را ببینید و بررسی کنید

قسمت داشبورد، دسترسی سریع به بخش های مختلف پنل کاربری

به اکانت های مختلف خود و اطلاعات آنها دسترسی داشته باشید، پسورد اکانت معاملاتی خود را تغییر دهید و عملیات واریز یا برداشت وجه را نهایی کنید.

- Navigation:** Dashboard, Leaderboard, My Accounts.
- Account Summary:** A card for "Live 13223 PAMM Account MT5" with a refresh indicator and flags.
- Payment account:** A table with columns for Login (13223), Equity (\$0.00), Pending requests (0), and Balance (\$0.00). An "Action" dropdown menu is visible.
- Investment accounts:** A section with an "Open Invest account" button.
- Master accounts:** A section with an "Open Master account" button.

Annotations in Persian provide context for these elements:

- An arrow points from the "Live 13223" card to the text: "این شماره مطابق شماره ی اکانت PAMM در کابین کاربری UNFXB است" (This number matches the account number in the UNFXB user interface).
- An arrow points from the "Payment account" table to the text: "کیف پول شما در پنل کاربری PAMM است" (Your wallet is in the PAMM user interface).
- An arrow points from the "Open Invest account" button to the text: "افتتاح حساب سرمایه گذار" (Open investor account).
- An arrow points from the "Open Master account" button to the text: "افتتاح حساب مدیر سرمایه" (Open manager account).

© 2016-2022 Unicorn Brokers Investment LTD

Dashboard

Leaderboard

My Accounts

Refreshed 0 minute(s) ago

Payment account

Login 13223 Equity \$0.00 Pending requests 0 | \$0.00

Action

Investment accounts

Open Invest account

Master accounts

Open Master account

- برای باز کردن حساب سرمایه گذار Social Trading / Copy Trading از پنل کاربری قسمت داشبورد روی **open investment account** کلیک کنید.

## < Create an investment account

Process will take less than 3 minutes

Investment account is used for investing money. As Master trade on his account, his positions will be allocated partially to this account.

Account Type

Social Trading

Currency

USD

Leverage

1:200

### Create a password for your account

Password must contain at least 7 symbols, one number and one letter.

qUVHfQV4

hide

By checking the box you acknowledge and agree to all terms and conditions for using that service.

Open account

3

New Investment account was successfully created

Account type	Follower
Login	13492
Password	qUVHfQV4
Invest. password	8sPUo9GZ
MT server	UNFXB-Real

Next Step: Subscribe to a master account

4

Go to leaderboard

To choose and subscribe to a Master account

- (1) **لوریچ** مدنظر خود را انتخاب کنید
- (2) روی **Open Account** کلیک کنید.
- (3) شماره حساب معاملات و رمز عبور خود را حتما یادداشت کنید، و نزد خود نگه دارید و از دادن آن به سایر افراد **جداً** خودداری کنید.
- (4) مطابق تصاویر مراحل را انجام دهید و در پایان برای اتصال حساب خود به یک مدیر سرمایه، روی **Go to leaderboard** کلیک کنید.

- در قسمت **Leaderboard** مدیر حساب مدنظر خود را جست و جو کنید و برای اتصال حساب خود روی دکمه ی **Invest** بزنید.
- توجه کنید که اگر مدیر حساب مدنظر شما حساب **Social trading** دارد شما هم باید حساب سرمایه گذار **Social trading** باز کنید و اتصال را انجام دهید

13208 Master account name PAMM	13127 payam.trader PAMM	2693 Master account name SOCIAL	2697 Master account name SOCIAL
Return 0.00% Last 7 days	Return 0.00% Last 7 days	Return 0.00% Last 7 days	Return 0.00% Last 7 days
0.00% Last 17 days	0.00% Last 22 days	0.00% Last 225 days	0.00% Last 225 days
Max. DD 0.00%	Max. DD 0.00%	Max. DD 0.00%	Max. DD 0.00%
Followers 1	Followers 1	Followers 4	Followers 4
Statistics	Statistics	Statistics	Invest

## < Create new subscription

Process will take less than 1 minutes

### You're subscribing investment account

Investment account name | 13492  
\$0.00

### To a Master account

Name: Master account name  
Login: 2693  
Type: Social Trading  
Currency: USD

### With manager's fees

Balance USD	Performance Fee % from profit	Volume fee \$/lot
0	0	0

By checking the box you acknowledge and agree that you have agree to be bound by all terms set forth herein.

Subscribe to a master account

## New subscription was successfully created

Investment account

13492

Master account

Master account name  
2693

### With manager's fees

Balance USD	Performance Fee % from profit	Volume fee \$/lot
0	0	0

Next Step: Deposit money  
to investment account

Make a deposit

And start copying signals from a professional

• بعد از کلیک در مرحله ی قبلی وارد صفحه ی مقابل میشوید در این بخش لازم است که اطلاعات مربوط به حساب مدیر سرمایه ی خود را **مطالعه** کنید و در صورت **پذیرفتن** و موافقت با آن قسمت تیک را بزنید و در پایان روی **Subscribe to master account** کلیک کنید.

• در ادامه برای شارژ حساب خود روی **Make a deposit** کلیک کنید.

Investment account na...  
13492 USD

Subscriptions Trading report **Deposit** Withdraw Settings Statistics

### Make a deposit to Investment account

From

Payment account | 13473  
USD 400.00

To

Investment account name | 13492  
USD 0.00

Amount

100 **Deposit**

- پروسه ی شارژ حساب خود را به ترتیب مراحل انجام دهید.
- توجه فرمایید که برای انجام دیپوزیت ابتدا لازم است که Payment account خود را از کابین اصلی UNFXB شارژ کرده باشید.

• در این حالت شارژ حساب شما انجام شده است.

Dashboard Leaderboard My Accounts

Refreshed 3 minute(s) ago

Deposit request created

Investment account na...  
13492 USD

Subscriptions Trading report **Deposit** Withdraw Settings Statistics

✓ Deposit request №773123 successfully created

From

Payment account | 13473  
USD 400.00

To

Investment account name | 13492  
USD 0.00

Amount

100

Be sure free margin on payment account equals or exceed amount of this deposit request.

Deposit request will be executed within 3 minutes.

Subscription management

See all your subscriptions and manage them on My Subscriptions page.

پس از اتمام مراحل، حساب COPY TRADE شما به مدیر سرمایه‌تان متصل می‌شود.

موفق و پرسود باشید.

• برای آگاهی بیشتر و دریافت پاسخ پرسش‌های خود با پشتیبان خود در ارتباط باشید.

[invest@unfxb.com](mailto:invest@unfxb.com)