

راهنمای کامل افتتاح حساب

مدیر سرمایه - PAMM

# خدمات حساب‌های سرمایه‌گذاری مشارکتی در Unicorn forex Broker

سرمایه‌گذاری مشارکتی UNFXB فرصتی بی نظیر برای معامله‌گران سودآور و کسانی که می‌خواهند به موفقیت‌های آنها بپیوندند.

- این سرویس برای اشخاصی مناسب است که تریدر حرفه‌ای هستند و می‌خواهند به عنوان مدیر سرمایه (account manager) فعالیت کنند و علاوه بر کسب سود از معاملات خودشان از فعالیت به عنوان مدیر سرمایه نیز کسب درآمد مزاد داشته باشند، یا کسانی که تمایل دارند در بازار مالی فارکس یا کریپتو کارنسی سرمایه‌گذاری کنند و مدیریت سرمایه‌شان را به یک مدیر سرمایه واگذار کنند.
- فرآیند فعالیت در این سرویس به این گونه است که وجه هر کدام از مدیران سرمایه و سرمایه‌گذاران در حساب خودشان است و با سیستم تعبیه شده به صورت تماما اوتوماتیک، معاملات مدیر سرمایه برای سرمایه‌گذاران کپی می‌شود.
- در Unicorn forex Broker این امکان در قالب سه نوع حساب معاملاتی PAMM، MAM و Social Trading (کپی تریدینگ) فراهم شده است
- تعداد بیشماری از سرمایه‌گذاران می‌توانند به مدیر سرمایه مورد نظرشان متصل شود

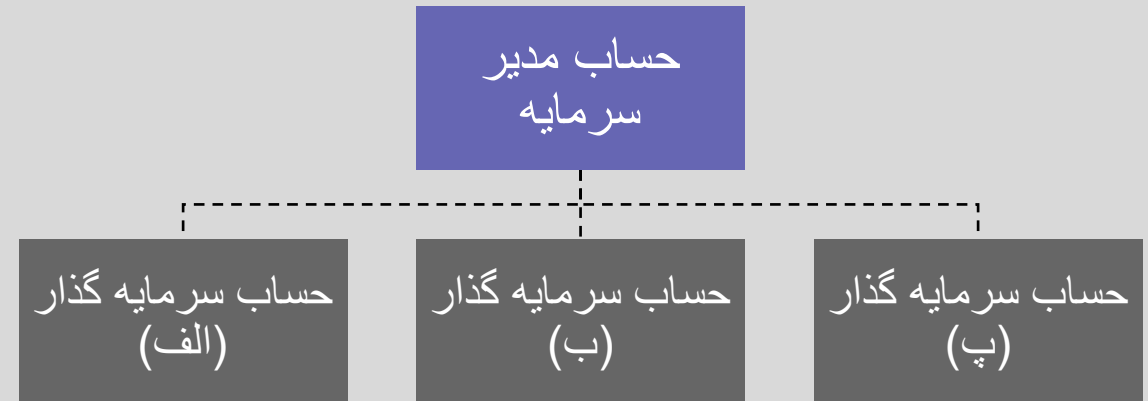

### حساب Social Trading

- در حساب Copy Trade یا Social Trading، مدیر سرمایه تنها به وجهی که خودش سرمایه گذاری کرده برای انجام معاملات دسترسی دارد و میبایست روی همان مبلغ مدیریت سرمایه انجام دهد، هر معامله ای که مدیر سرمایه انجام میدهد با حجمی نسبی روی حساب سرمایه گذاران که به حساب مدیر سرمایه متصل است کپی میشود، در این نوع مشارکت سرمایه گذار برای انجام معامله و یا بستن معامله ای از معاملات مدیر حساب دسترسی دارد و میتواند پوزیشنی را که با آن موافق نیست ببندد و نیز در صورت تمایل پوزیشن دیگری در حساب خود باز کند (کارمزد مدیر سرمایه از سود حاصل از معاملات به صورت خودکار محاسبه و برای مدیر سرمایه واریز میشود)
- اگر مدیر سرمایه مبلغ 1000 دلار در حساب مدیریت داشته باشد و معامله ای به حجم 0.1 لات روی یورو دلار انجام دهد، در حساب سرمایه گذاری که مبلغ 100 دلار سرمایه گذاری کرده است، پوزیشن یورودلار به حجم 0.01 لات اجرا میشود)

### حساب MAM

- در حساب MAM، مدیر سرمایه تنها به وجهی که خودش سرمایه گذاری کرده برای انجام معاملات دسترسی دارد و میبایست روی همان مبلغ مدیریت سرمایه انجام دهد، هر معامله ای که مدیر سرمایه انجام میدهد با حجمی نسبی روی حساب سرمایه گذاران که به حساب مدیر سرمایه متصل است کپی میشود. در این نوع حساب سرمایه گذاران دسترسی ای برای بستن معاملات یا انجام معامله ی دیگر ندارند. (کارمزد مدیر سرمایه از سود حاصل از معاملات به صورت خودکار محاسبه و برای مدیر سرمایه واریز میشود)
- اگر مدیر سرمایه مبلغ 1000 دلار در حساب مدیریت داشته باشد و معامله ای به حجم 0.1 لات روی یورو دلار انجام دهد، در حساب سرمایه گذاری که مبلغ 100 دلار سرمایه گذاری کرده است، پوزیشن یورودلار به حجم 0.01 لات اجرا میشود)

### حساب PAMM

- در حساب PAMM تمام وجوه سرمایه گذاری شده (هم وجه مدیر سرمایه هم وجوه سرمایه گذاران) در یک حساب برای مدیر سرمایه در دسترس است و این امکان فراهم است تا مدیرسرمایه بتواند استراتژی معاملاتی خود را در روی مبلغ بالاتری نسبت به وجهی که صرفا خودش به عنوان سرمایه قرار داده پیاده کند؛ مدیر سرمایه دسترسی ای برای برداشت وجوه سرمایه گذاران ندارد و تنها مبالغ برای انجام معاملات در حساب مدیرسرمایه PAMM در اختیارش است، سود حاصل از معاملات نیز پس از تسویه ی کارمزد مدیر سرمایه به نسبت میزان سرمایه ای که هر کدام از سرمایه گذاران مشارکت کرده اند بین آنها تقسیم میشود.
- در حساب PAMM به غیر از مدیر سرمایه هیچ شخص دیگری اجازه ی انجام معامله و یا بستن معاملات را ندارد. و اختیار حساب تنها با مدیر سرمایه است.

# افتتاح حساب سرمایه گذاری مشارکتی در UNFXB

(ابتدا مختصرا به توضیح مفاهیم و اصطلاحات کاربردی این بخش میپردازیم در اسلاید های بعدی هرمرحله را جداگانه بیان می کنیم)

## مفاهیم و اصطلاحات

1. کابین کاربری UNFXB: در این کابین (پنل کاربری) افتتاح حساب اولیه و همچنین عملیات واریز و برداشت نهایی را انجام می دهید
2. پنل کاربری PAMM، در این قسمت عملیات اختصاصی مربوط به حساب های PAMM، MAM و Copy Trade (Social Trading) را انجام می دهید.
3. Master Account: حساب مدیر سرمایه
4. Investment Account: حساب سرمایه گذار
5. Payment Account: در واقع کیف پول شما در پنل کاربری PAMM است
6. Leader Board: در این قسمت نمودار عملکرد مدیران مختلف نمایش داده شده است
7. My Account: در این قسمت در پنل کاربری PAMM میتوانید به اکانت های مختلف خود و اطلاعات آنها دسترسی داشته باشید، پسورد اکانت معاملاتی خود را تغییر دهید و عملیات واریز یا برداشت وجه را نهایی کنید.

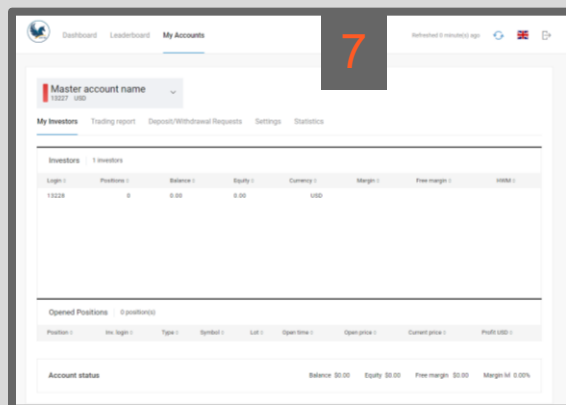
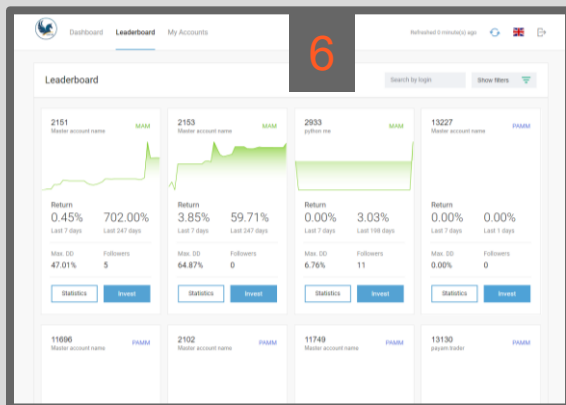
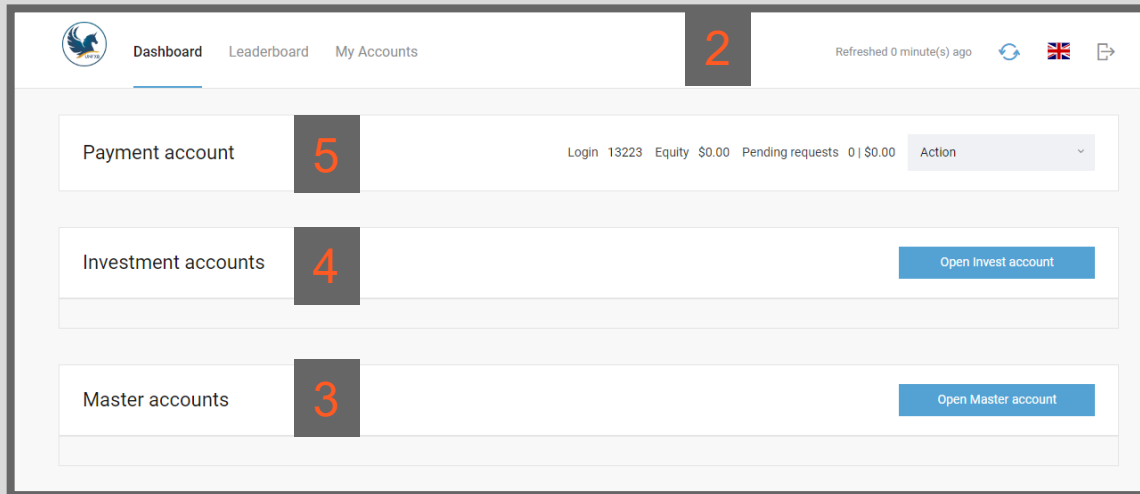
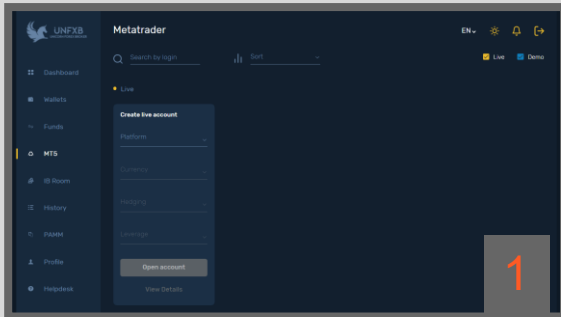

# افتتاح حساب برای مدیران سرمایه

(در اسلاید های بعدی هر مرحله جداگانه توضیح داده شده است)

## مراحل افتتاح حساب برای مدیرسرمایه پم PAMM

افتتاح یک حساب PAMM  
در کابین کاربری UNFXB

ورود به پنل کاربری حساب  
های سرمایه گذاری  
مشارکتی

افتتاح حساب Master  
Account

افتتاح حساب  
Invest Account

متصل کردن Master  
Investment account  
به Account

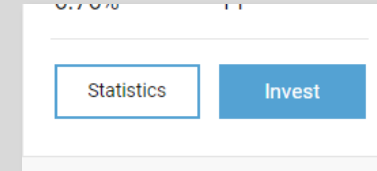
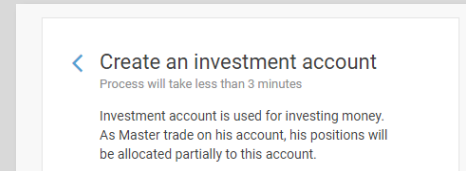
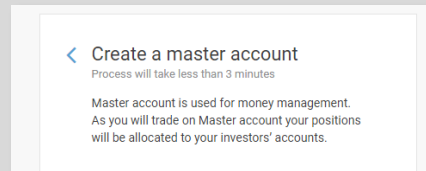
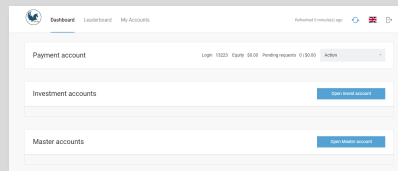
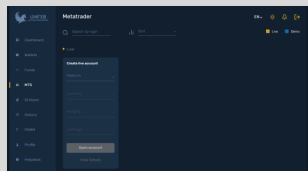

- در مرحله‌ی نخست، لازم است که مدیر سرمایه از داخل کابین UNFXB وارد بخش MT5 شود و از قسمت حساب های Live یک اکانت PAMM Account MT5 باز کند.

- توجه کنید که عملیات شارژ حساب از طریق این حساب انجام می‌شود و برای شارژ حساب لازم است که کاربر ابتدا وجه مورد نظر خود را به این حساب واریز و پس از آن در پنل کاربری پم منتقل کند.

• در این حالت حساب افتتاح شده، توجه فرمایید **نباید** شماره اکانت (Login) و پسورد این حساب را برای معاملات وارد متاتریدر کنید، این حساب و شماره معاملاتی آن تنها برای **عملیات واریز و برداشت** و ادامه‌ی فرآیند افتتاح حساب سرمایه‌گذاری مشارکتی مورد نیاز شما است.

توجه کنید که اگر شما در این بخش حتی چند حساب پم باز کنید، اولین حسابی که باز کرده اید بابت شارژ و برداشت برایتان قابل استفاده خواهد بود، و شماره‌ی این حساب با شماره‌ی Payment Account در پنل کاربری پم یکی باشد.

- در این مرحله از منو سمت چپ در کابین UNFXB وارد بخش PAMM و سپس وارد بخش MT5 PAMM شوید تا به صفحه ی **پنل کاربری** سرمایه گذاری مشارکتی هدایت شوید.

- ★ دقت کنید که دو شماره ی حساب پم در کابین کاربری UNFXB با شماره Payment account در پنل کاربری PAMM یکی هستند.

در این بخش میتوانید مدیران حساب و عملکردشان را ببینید و بررسی کنید

قسمت داشبورد، دسترسی سریع به بخش های مختلف پنل کاربری

به اکانت های مختلف خود و اطلاعات آنها دسترسی داشته باشید، پسورد اکانت معاملاتی خود را تغییر دهید و عملیات واریز یا برداشت وجه را نهایی کنید.

- Navigation:** Dashboard, Leaderboard, My Accounts.
- Account Card:** A card for "Live 13223 PAMM Account MT5" with a "Login 13223" button highlighted in orange. An annotation points to it: "این شماره مطابق شماره ی اکانت PAMM در کابین کاربری UNFXB است".
- Payment account:** A section with a "Payment account" label and a "Login 13223" button highlighted in orange. An annotation points to it: "کیف پول شما در پنل کاربری PAMM است".
- Investment accounts:** A section with an "Open Invest account" button highlighted in orange. An annotation points to it: "افتتاح حساب سرمایه گذار".
- Master accounts:** A section with an "Open Master account" button highlighted in orange. An annotation points to it: "افتتاح حساب مدیر سرمایه".

© 2016-2022 Unicorn Brokers Investment LTD

Payment account	Login 13223    Equity \$0.00    Pending requests 0   \$0.00    Action
Investment accounts	<a href="#">Open Invest account</a>
Master accounts	<a href="#">Open Master account</a>

1

- برای باز کردن حساب مدیر سرمایه PAMM از پنل کاربری قسمت داشبورد روی **Open Master Account** کلیک کنید.

**< Create a master account**  
Process will take less than 3 minutes

Master account is used for money management. As you will trade on Master account your positions will be allocated to your investors' accounts.

Account Type

1 **PAMM**

MAM  
Social Trading

Leverage

1:200

**Create a password for your account**  
Password must contain at least 7 symbols, one number and one letter.

xJpH5nCS hide

By checking the box you acknowledge and agree to all terms and conditions for using that service.

**Open account**

**< Create a master account**  
Process will take less than 3 minutes

Master account is used for money management. As you will trade on Master account your positions will be allocated to your investors' accounts.

Account Type

PAMM

Currency

USD

Leverage

1:200 **2 لوریج خود را انتخاب کنید**

**Create a password for your account**  
Password must contain at least 7 symbols, one number and one letter.

ONgzdAJi hide

3  By checking the box you acknowledge and agree to all terms and conditions for using that service.

4 **Open account**

**New Master account was successfully created**

Account type	PAMM Master
Login	13227
Password	Rg3oFfQN
Invest. password	cJPM0HYG
MT server	UNFXB-Real

**Next Step: Deposit money to a master account**

PAMM Master account like a fund consists of many investment accounts. To make a deposit on PAMM Master account, you need to:

- 1) Create an investment account
- 2) Subscribe it to that master account
- 3) Deposit money on it

After deposit on investment account, money will reflect on PAMM Master account.

5 **Create investment account**  
To subscribe it to master and deposit funds

در ادامه مراحل 1 تا 4 را به ترتیب انجام دهید تا حساب پم برای مدیر حساب باز شود. **★ توجه داشته باشید که در انتها حتما شماره اکانت معاملاتی (Login) و رمز عبور آن (Password) را یادداشت کنید.**

**این شماره اکانت و رمز عبور را باید برای انجام معاملات در متاتریدر وارد کنید.**

گام بعدی در حساب مدیر سرمایه پم، واریز وجه به این حساب است تا بتوانید معاملات خود را آغاز کنید، بنابراین لازم است که یک حساب سرمایه گذار (Investment Account) باز کنید و آن را به حساب مدیر سرمایه خود متصل کنید و عملیات شارژ را انجام دهید. در همین قسمت میتوانید حساب سرمایه گذار پم باز کنید (مرحله 5)

## < Create an investment account

Process will take less than 3 minutes

Investment account is used for investing money. As Master trade on his account, his positions will be allocated partially to this account.

Account Type

1 PAMM

Currency

USD

By checking the box you acknowledge and agree to all terms and conditions for using that service.

2 Open account

## < Existing subscription(s)

You already have 1 subscription(s) to 13227 master account

Accounts that are subscribed to master

Investment account name | 13228

With manager's fees

Balance USD	Performance Fee % from profit	Volume fee \$/lot
0	0	0

Status: Active

Check subscription

## < Create new subscription

Process will take less than 1 minutes

You're subscribing investment account

Master account name | 13472  
\$0.00

To a Master account

Name: Master account name  
Login: 13227  
Type: PAMM  
Currency: USD

With manager's fees

Balance USD	Performance Fee % from profit	Volume fee \$/lot
0	0	0

3  By checking the box you acknowledge and agree that you have agree to be bound by all terms set forth herein.

4 Subscribe to a master account

## ✓ New Investment account was successfully created

Account type PAMM investor

Login 13472

Invest. password JnfsG3IL

MT server UNFXB-Real

## ▶▶ Next Step: Subscribe to a master account

5 Go to leaderboard  
To choose and subscribe to a Master account

جهت واریز به حساب مدیر سرمایه پم، لازم است ابتدا یک اکانت سرمایه گذار برای خود باز کنید، اکانت سرمایه گذار را به اکانت مدیر سرمایه خود متصل کنید و برای انجام معاملات اکانت سرمایه گذار را شارژ کنید.

با انجام مراحل 1 تا 4 یک حساب سرمایه گذار پم (Investment Account) باز کنید

در مرحله ی آخر (5) با کلیک رو Go to Leaderboard حساب سرمایه گذار خود را به حساب مدیر سرمایه خود متصل کنید

Max. DD 64.87% Followers 0

Max. DD 6.76%

Statistics Invest

13227 Master account name PAMM

1313 payam

Return 0.00% 0.00% Last 7 days Last 15 days

Return 0.00%

Max. DD 0.00% Followers 1

Max. DD 0.00%

Statistics Invest

13096 Master account name MAM

2693 Master

< Existing subscription(s)  
You already have 1 subscription(s) to 13227 master account

Accounts that are subscribed to master

Investment account name | 13228

With manager's fees

Balance USD	Performance Fee % from profit	Volume fee \$/lot
0	0	0

Status: Active

Check subscription

---

< Create new subscription  
Process will take less than 1 minutes

You're subscribing investment account

Master account name | 13472  
\$0.00

To a Master account

Name: Master account name  
Login: 13227  
Type: PAMM  
Currency: USD

With manager's fees

Balance USD	Performance Fee % from profit	Volume fee \$/lot
0	0	0

By checking the box you acknowledge and agree that you have agree to be bound by all terms set forth herein

Subscribe to a master account

New subscription was successfully created

Investment account	Master account
13472	Master account name 13227

With manager's fees

Balance USD	Performance Fee % from profit	Volume fee \$/lot
0	0	0

Next Step: Deposit money to investment account

3 Make a deposit

And start copying signals from a professional

- بعد از ورود به Leaderboard شماره اکانت Master خود را بیابید و روی دکمه‌ی **Invest** بزنید (1)
- در مرحله ی دو تیک توافق نامه را بزنید و روی **Subscribe to a master account** کلیک کنید. (2) در این مرحله حساب شما متصل شده است.
- در پایان برای شارژ حساب خود و آغاز معاملات روی **Make a deposit** بزنید. (3)

[Dashboard](#)
[Leaderboard](#)
[My Accounts](#)
Refreshed 1 minute(s) ago   

---

Master account name 13475 USD

[Subscriptions](#)
[Trading report](#)
[Deposit](#)
[Withdraw](#)
[Deposit/Withdrawal Requests](#)
[Settings](#)
[Statistics](#)

---

Make a deposit to Investment account

From

Payment account | 13473  
USD 2,000.00 1

To

Master account name | 13475  
USD 0.00

Amount

500 Deposit

---

Deposit / Withdraw requests

See your pending Deposit/Withdrawal requests and history transfers between payment account and investment account.

View

- پس از کلیک وارد قسمت دیپوزیت می‌شوید همانطور که مشاهده میکنید وجه اصلی شما در قسمت **payment account** است (1) و لازم است از آن به اکانت خود منتقل کنید، در قسمت **Amount Deposit** وجه مورد نظر خود را بنویسید (2) و روی دکمه **Deposit** بزنید. (مثلا در این نمونه از \$2000 وجه که در Payment account است، \$500 را به اکانت خود منتقل کرده‌ایم)
- توجه فرمایید که برای انجام دیپوزیت ابتدا لازم است که Payment account خود را از کابین اصلی UNFXB شارژ کرده باشید.

پس از اتمام مراحل، حساب PAMM خود را در متاتریدر اجرا کنید و به معاملات بپردازید.

• برای آگاهی بیشتر و دریافت پاسخ پرسش‌های خود با ما پشتیبان خود در ارتباط باشید.

[invest@unfxb.com](mailto:invest@unfxb.com)