

راهنمای کامل افتتاح حساب

سرمایه گذار - PAMM

خدمات حساب‌های سرمایه‌گذاری مشارکتی در Unicorn forex Broker

سرمایه‌گذاری مشارکتی UNFXB فرصتی بی نظیر برای معامله‌گران سودآور و کسانی که می‌خواهند به موفقیت‌های آنها بپیوندند.

- این سرویس برای اشخاصی مناسب است که تریدر حرفه‌ای هستند و می‌خواهند به عنوان مدیر سرمایه (account manager) فعالیت کنند و علاوه بر کسب سود از معاملات خودشان از فعالیت به عنوان مدیر سرمایه نیز کسب درآمد مزاد داشته باشند، یا کسانی که تمایل دارند در بازار مالی فارکس یا کریپتو کارنسی سرمایه‌گذاری کنند و مدیریت سرمایه‌شان را به یک مدیر سرمایه واگذار کنند.
- فرآیند فعالیت در این سرویس به این گونه است که وجه هر کدام از مدیران سرمایه و سرمایه‌گذاران در حساب خودشان است و با سیستم تعبیه شده به صورت تماما اوتوماتیک، معاملات مدیر سرمایه برای سرمایه‌گذاران کپی می‌شود.
- در Unicorn forex Broker این امکان در قالب سه نوع حساب معاملاتی PAMM، MAM و Social Trading (کپی تریدینگ) فراهم شده است
- تعداد بیشماری از سرمایه‌گذاران می‌توانند به مدیر سرمایه مورد نظرشان متصل شود

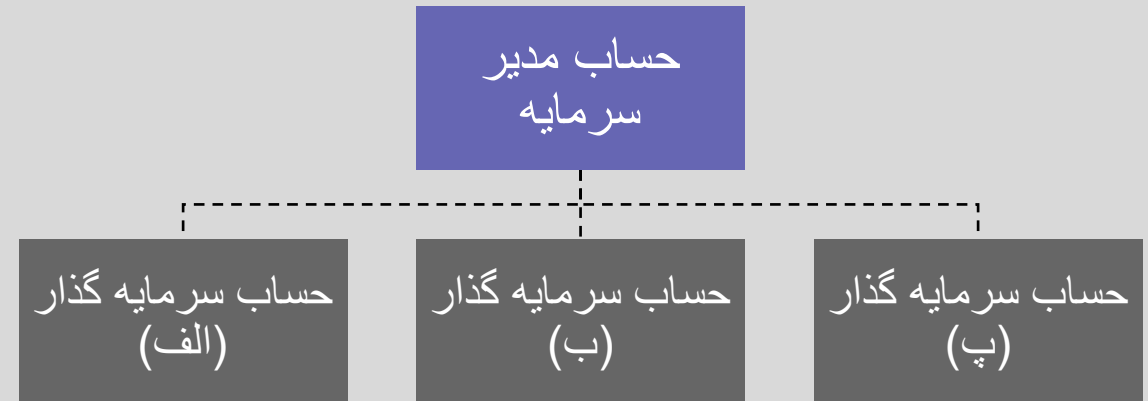

حساب Social Trading

- در حساب Copy Trade یا Social Trading، مدیر سرمایه تنها به وجهی که خودش سرمایه گذاری کرده برای انجام معاملات دسترسی دارد و میبایست روی همان مبلغ مدیریت سرمایه انجام دهد، هر معامله ای که مدیر سرمایه انجام میدهد با حجمی نسبی روی حساب سرمایه گذاران که به حساب مدیر سرمایه متصل است کپی میشود، در این نوع مشارکت سرمایه گذار برای انجام معامله و یا بستن معامله ای از معاملات مدیر حساب دسترسی دارد و میتواند پوزیشنی را که با آن موافق نیست ببندد و نیز در صورت تمایل پوزیشن دیگری در حساب خود باز کند (کارمزد مدیر سرمایه از سود حاصل از معاملات به صورت خودکار محاسبه و برای مدیر سرمایه واریز میشود)
- اگر مدیر سرمایه مبلغ 1000 دلار در حساب مدیریت داشته باشد و معامله ای به حجم 0.1 لات روی یورو دلار انجام دهد، در حساب سرمایه گذاری که مبلغ 100 دلار سرمایه گذاری کرده است، پوزیشن یورودلار به حجم 0.01 لات اجرا میشود)

حساب MAM

- در حساب MAM، مدیر سرمایه تنها به وجهی که خودش سرمایه گذاری کرده برای انجام معاملات دسترسی دارد و میبایست روی همان مبلغ مدیریت سرمایه انجام دهد، هر معامله ای که مدیر سرمایه انجام میدهد با حجمی نسبی روی حساب سرمایه گذاران که به حساب مدیر سرمایه متصل است کپی میشود. در این نوع حساب سرمایه گذاران دسترسی ای برای بستن معاملات یا انجام معامله ی دیگر ندارند. (کارمزد مدیر سرمایه از سود حاصل از معاملات به صورت خودکار محاسبه و برای مدیر سرمایه واریز میشود)
- اگر مدیر سرمایه مبلغ 1000 دلار در حساب مدیریت داشته باشد و معامله ای به حجم 0.1 لات روی یورو دلار انجام دهد، در حساب سرمایه گذاری که مبلغ 100 دلار سرمایه گذاری کرده است، پوزیشن یورودلار به حجم 0.01 لات اجرا میشود)

حساب PAMM

- در حساب PAMM تمام وجوه سرمایه گذاری شده (هم وجه مدیر سرمایه هم وجوه سرمایه گذاران) در یک حساب برای مدیر سرمایه در دسترس است و این امکان فراهم است تا مدیرسرمایه بتواند استراتژی معاملاتی خود را در روی مبلغ بالاتری نسبت به وجهی که صرفاً خودش به عنوان سرمایه قرار داده پیاده کند؛ مدیر سرمایه دسترسی ای برای برداشت وجوه سرمایه گذاران ندارد و تنها مبالغ برای انجام معاملات در حساب مدیرسرمایه PAMM در اختیارش است، سود حاصل از معاملات نیز پس از تسویه ی کارمزد مدیر سرمایه به نسبت میزان سرمایه ای که هر کدام از سرمایه گذاران مشارکت کرده اند بین آنها تقسیم میشود.
- در حساب PAMM به غیر از مدیر سرمایه هیچ شخص دیگری اجازه ی انجام معامله و یا بستن معاملات را ندارد. و اختیار حساب تنها با مدیر سرمایه است.

افتتاح حساب سرمایه گذاری مشارکتی در UNFXB

(ابتدا مختصرا به توضیح مفاهیم و اصطلاحات کاربردی این بخش میپردازیم در اسلاید های بعدی هرمرحله را جداگانه بیان می کنیم)

مفاهیم و اصطلاحات

1. کابین کاربری UNFXB: در این کابین (پنل کاربری) افتتاح حساب اولیه و همچنین عملیات واریز و برداشت نهایی را انجام می دهید
2. پنل کاربری PAMM، در این قسمت عملیات اختصاصی مربوط به حساب های PAMM، MAM و Copy Trade (Social Trading) را انجام می دهید.
3. Master Account: حساب مدیر سرمایه
4. Investment Account: حساب سرمایه گذار
5. Payment Account: در واقع کیف پول شما در پنل کاربری PAMM است
6. Leader Board: در این قسمت نمودار عملکرد مدیران مختلف نمایش داده شده است
7. My Account: در این قسمت در پنل کاربری PAMM میتوانید به اکانت های مختلف خود و اطلاعات آنها دسترسی داشته باشید، پسورد اکانت معاملاتی خود را تغییر دهید و عملیات واریز یا برداشت وجه را نهایی کنید.

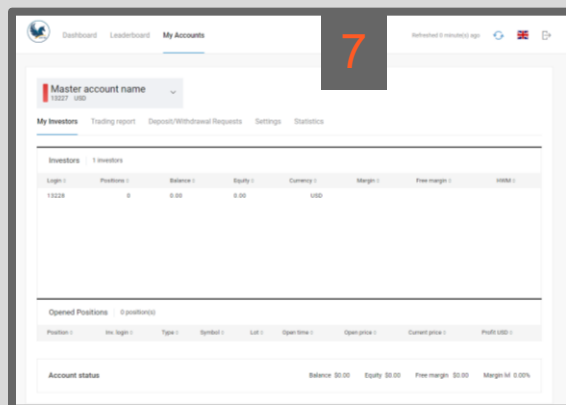
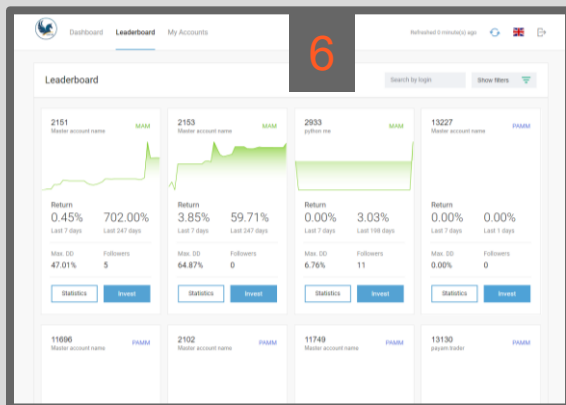
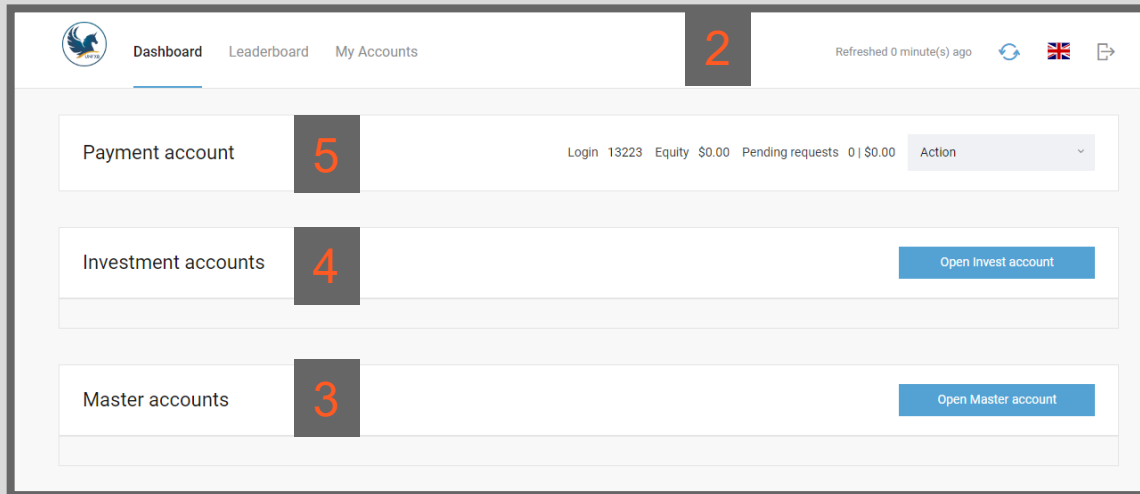
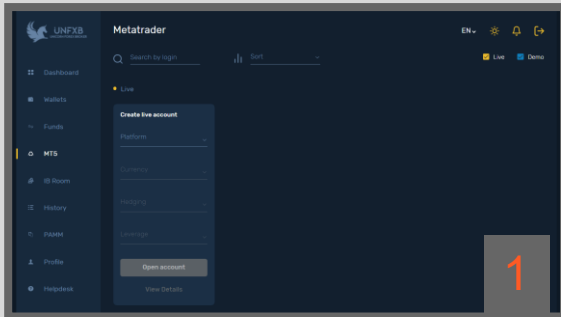

مراحل افتتاح حساب برای سرمایه گذار

افتتاح یک حساب PAMM در کابین
کاربری UNFXB

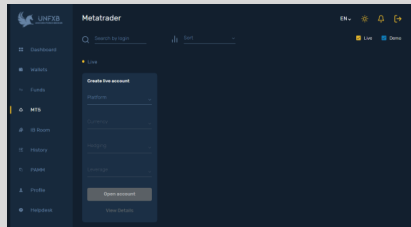

ورود به پنل کاربری PAMM

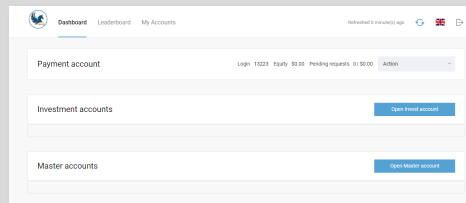

افتتاح حساب
Investment Account

 New Investment account
was successfully created

- در مرحله‌ی نخست، لازم است که مدیر سرمایه از داخل کابین UNFXB وارد بخش MT5 شود و از قسمت حساب های Live یک اکانت PAMM Account MT5 باز کند.

- توجه کنید که عملیات شارژ حساب از طریق این حساب انجام می‌شود و برای شارژ حساب لازم است که کاربر ابتدا وجه مورد نظر خود را به این حساب واریز و پس از آن از در پمل کاربری پم منتقل کند.

- در این حالت حساب افتتاح شده، توجه فرمایید **نباید** شماره اکانت (Login) و پسورد این حساب را برای معاملات وارد متاتریدر کنید، این حساب و شماره معاملاتی آن تنها برای **عملیات واریز و برداشت** و ادامه‌ی فرآیند افتتاح حساب سرمایه گذاری مشارکتی مورد نیاز شما است.

• در این مرحله از منو سمت چپ در کابین UNFXB وارد بخش PAMM و سپس وارد بخش MT5 PAMM شوید تا به صفحه ی پنل کاربری سرمایه گذاری مشارکتی هدایت شوید.

★ دقت کنید که دو شماره ی حساب پم در کابین کاربری UNFXB با شماره در Payment account در پنل کاربری PAMM یکی هستند

در این بخش میتوانید مدیران حساب و عملکردشان را ببینید و بررسی کنید

قسمت داشبورد، دسترسی سریع به بخش های مختلف پنل کاربری

به اکانت های مختلف خود و اطلاعات آنها دسترسی داشته باشید، پسورد اکانت معاملاتی خود را تغییر دهید و عملیات واریز یا برداشت وجه را نهایی کنید.

- Navigation:** Dashboard, Leaderboard, My Accounts.
- Account Summary:** A card for "Live 13223 PAMM Account MT5" with a refresh indicator and flags.
- Payment account:** A table with columns for Login (13223), Equity (\$0.00), Pending requests (0), and Action. A red box highlights the "Login 13223" field.
- Investment accounts:** A section with an "Open Invest account" button highlighted in a red box.
- Master accounts:** A section with an "Open Master account" button highlighted in a red box.

Annotations in Persian:

- Pointing to the "Live 13223" card: این شماره مطابق شماره ی اکانت PAMM در کابین کاربری UNFXB است
- Pointing to the "Login 13223" field: کیف پول شما در پنل کاربری PAMM است
- Pointing to the "Open Invest account" button: افتتاح حساب سرمایه گذار
- Pointing to the "Open Master account" button: افتتاح حساب مدیر سرمایه

© 2016-2022 Unicorn Brokers Investment LTD

Payment account

Login 13223 Equity \$0.00 Pending requests 0 | \$0.00 Action

Investment accounts

Open Invest account

Master accounts

Open Master account

- برای باز کردن حساب سرمایه گذار پم از پنل کاربری قسمت داشبورد روی **Open Invest Account** کلیک کنید.

< Create an investment account
Process will take less than 3 minutes

Investment account is used for investing money. As Master trade on his account, his positions will be allocated partially to this account.

Account Type

1 **PAMM**

MAM
Social Trading

By checking the box you acknowledge and agree to all terms and conditions for using that service.

Open account

< Create an investment account
Process will take less than 3 minutes

Investment account is used for investing money. As Master trade on his account, his positions will be allocated partially to this account.

Account Type

PAMM

Currency

USD

2 By checking the box you acknowledge and agree to all terms and conditions for using that service.

Open account

3 **New Investment account was successfully created**

Account type	PAMM investor
Login	13486
Invest. password	UTQW0MXg
MT server	UNFXB-Real

4 **Next Step: Subscribe to a master account**

Go to leaderboard

To choose and subscribe to a Master account

- مراحل را به ترتیب انجام دهید تا حساب افتتاح شود (1 و 2)
- شماره حساب معاملات و پسورد آن را حتما یادداشت کنید و نزد خود نگه دارید (3)
- با کلیک روی **Go to leaderboard** به صفحه‌ی مدیران حساب وارد شوید و به حساب مدیر حساب مد نظر خود متصل شوید

13208 Master account name PAMM	13127 payam.trader PAMM	2693 Master account name SOCIAL	2697 Master account name SOCIAL
Return 0.00% 0.00% Last 7 days Last 17 days	Return 0.00% 0.00% Last 7 days Last 22 days	Return 0.00% 0.00% Last 7 days Last 225 days	Return 0.00% 0.00% Last 7 days Last 225 days
Max. DD 0.00%	Max. DD 0.00%	Max. DD 0.00%	Max. DD 0.00%
Followers 1	Followers 0	Followers 4	Followers 4
Statistics Invest	Statistics Invest	Statistics Invest	Statistics Invest

- در قسمت **Leaderboard** مدیر حساب مدنظر خود را جست و جو کنید و برای اتصال حساب خود روی دکمه ی **Invest** بزنید.
- توجه کنید که اگر مدیر حساب مدنظر شما حساب **پم** دارد شما هم باید حساب سرمایه گذار **پم** باز کنید و اتصال را انجام دهید

< Create new subscription

Process will take less than 1 minutes

You're subscribing investment account

Investment account name | 13486
\$0.00

To a Master account

Name: payam.trader
Login: 13127
Type: PAMM
Currency: USD

With manager's fees

Balance	Performance Fee	Volume fee
USD	% from profit	\$/lot
\$0.00	40.00%	\$0.00/lot

Performance fee period: 1 Month

By checking the box you acknowledge and agree that you have agree to be bound by all terms set forth herein.

Subscribe to a master account

- بعد از کلیک در مرحله ی قبلی وارد صفحه ی مقابل میشوید در این بخش لازم است که اطلاعات مربوط به حساب مدیر سرمایه ی خود را مطالعه کنید و در صورت پذیرفتن و موافقت با آن قسمت تیک را بزنید و در پایان روی **Subscribe to master account** کلیک کنید

Investment account na...
13486 USD

Subscriptions Trading report **Deposit** Withdraw Deposit/Withdrawal Requests Settings Statistics

Make a deposit to Investment account

From

Payment account | 13473
USD 500.00

To

Investment account name | 13486
USD 0.00

Amount

100| Deposit

Deposit / Withdraw requests

See your pending Deposit/Withdrawal requests and history transfers between payment account and investment account.

View

- پس از اتصال حساب وارد بخش شارژ حساب خواهید شد. مبلغ را وارد کنید و روی دکمه ی **Deposit** بزنید
- توجه فرمایید که برای انجام دپوزیت ابتدا لازم است که **Payment account** خود را از کابین اصلی UNFXB شارژ کرده باشید.

Investment account na...
13486 USD

Subscriptions Trading report **Deposit** Withdraw Deposit/Withdrawal Requests Settings Statistics

✓ Deposit request №772937 successfully created

From

Payment account | 13473
USD 500.00

To

Investment account name | 13486
USD 0.00

Amount

100

Be sure free margin on payment account equals or exceed amount of this deposit request.

Deposit request will be executed within 24 business hours.

Subscription management

See all your subscriptions and manage them on My Subscriptions page.

- در این حالت حساب شما شارژ شده است، چون نوع اتصال حساب **پم** هست باید **منتظر** باشید تا مدیر سرمایه ی حساب پم واریز شما را **تایید** کند، این پروسه حداکثر **24** ساعت زمان میبرد

پس از اتمام مراحل، حساب PAMM شما به حساب مدیر سرمایه تان متصل شده است.

• برای آگاهی بیشتر و دریافت پاسخ پرسش‌های خود با پشتیبان خود در ارتباط باشید.

invest@unfxb.com